



De entrada hay que subrayar lo que indica el nombre de la Academia: no se trata de un organismo de defensoría jurídica, sino de un centro de actividades académicas. La AJDH se propone fomentar, en el estado de Jalisco, la investigación, el análisis, la enseñanza, la divulgación y la promoción de los derechos humanos. Esto no significa trabajar exclusivamente en el cubículo de investigación o en el aula de clases; parte esencial de nuestras labores es la asesoría jurídica: informar, en cada caso que atendemos, sobre la situación de éste desde el punto de vista legal y sobre los trámites que deben seguirse y los recursos que pueden utilizarse. Esto también es investigación, enseñanza y promoción de los derechos humanos.

El ITESO, como ha podido verse, está presente en la AJDH desde el momento mismo de su fundación. Hoy, merced a un convenio que considera desde el intercambio de servicios hasta el diseño y operación de un Diplomado en Derechos Humanos, las relaciones entre ambos organismos se han formalizado.

Constituída por siete Comisiones de trabajo (Investigación, Jurídica, Enlace, Educación, Difusión, Documentación, Eventos), la AJDH cuenta con la colaboración de alrededor de quince profesores del ITESO. Además, dos de los proyectos de la Comisión Jurídica involucran prestadores de Servicio Social: la Unidad de Atención y Orientación Pública (UAOP) y el trabajo de Capacitación Jurídica Popular en la Reserva de la Biósfera Sierra de Manantlán (RBSM).

La UAOP se plantea como objetivo atender, en las oficinas de la Academia, las quejas y reclamaciones sobre presuntas violaciones a los derechos humanos ocurridas en el estado (exceptuando doce municipios, cuyos casos quedan bajo la jurisdicción de la Sección Regional del Sur y Costa de Jalisco de la propia AJDH). El trabajo en la

Sierra de Manantlán, por otra parte, se propone la realización de talleres de capacitación en derechos humanos, dirigidos a campesinos pobres y jornaleros agrícolas de las poblaciones ubicadas en la Reserva de la Biósfera Sierra de Manantlán.

El apoyo del ITESO, no sólo a la Academia, sino, más globalmente, a la causa de los derechos humanos, se inscribe en el campo de los

esfuerzos por hacer realidad las Orientaciones Fundamentales; aquellas que, a la demanda de ayuda que hacen a la universidad los sectores sociales marginados -los que ven vulnerados sus derechos con mayor frecuencia-, responden: "[...] nuestro carácter cristiano nos obliga a luchar por un orden social que respete y promueva los valores humanos y cristianos cada vez con más eficacia" (OFI 3; 3.4.1).

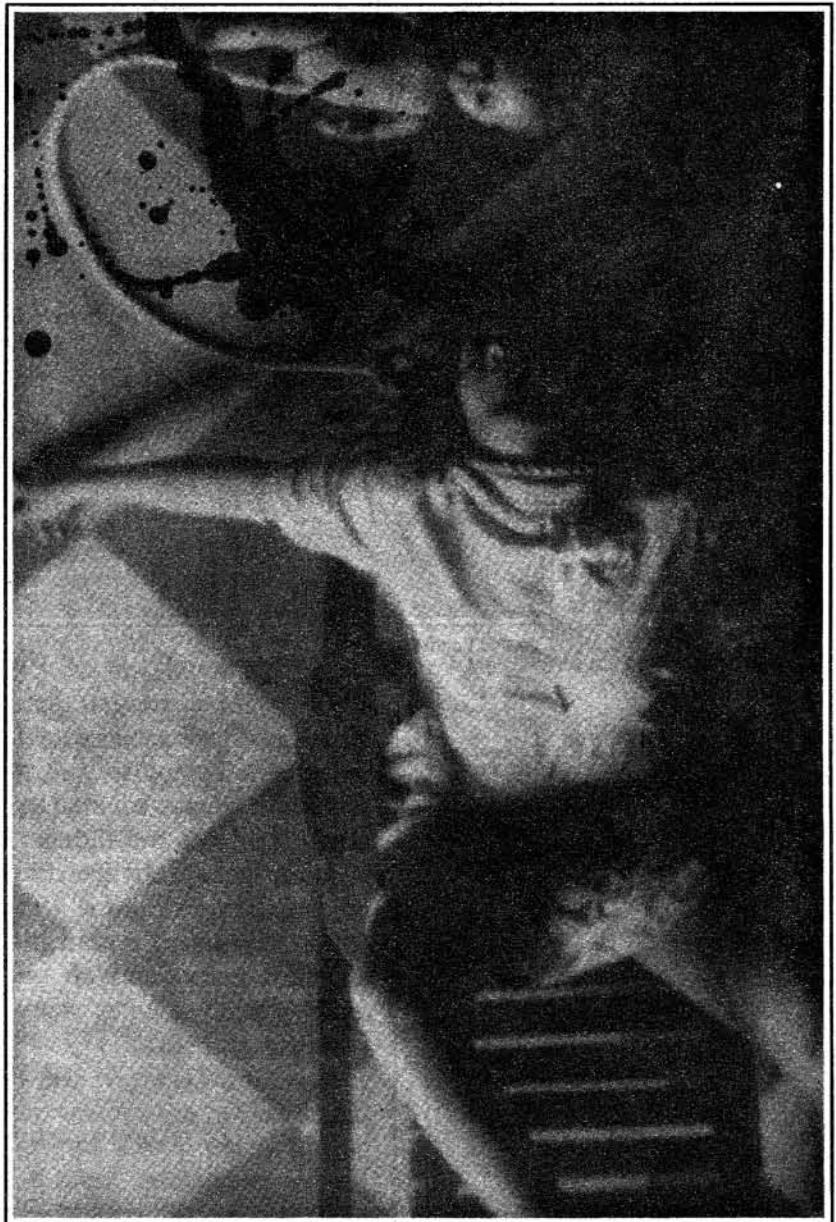

Carolina Ramírez

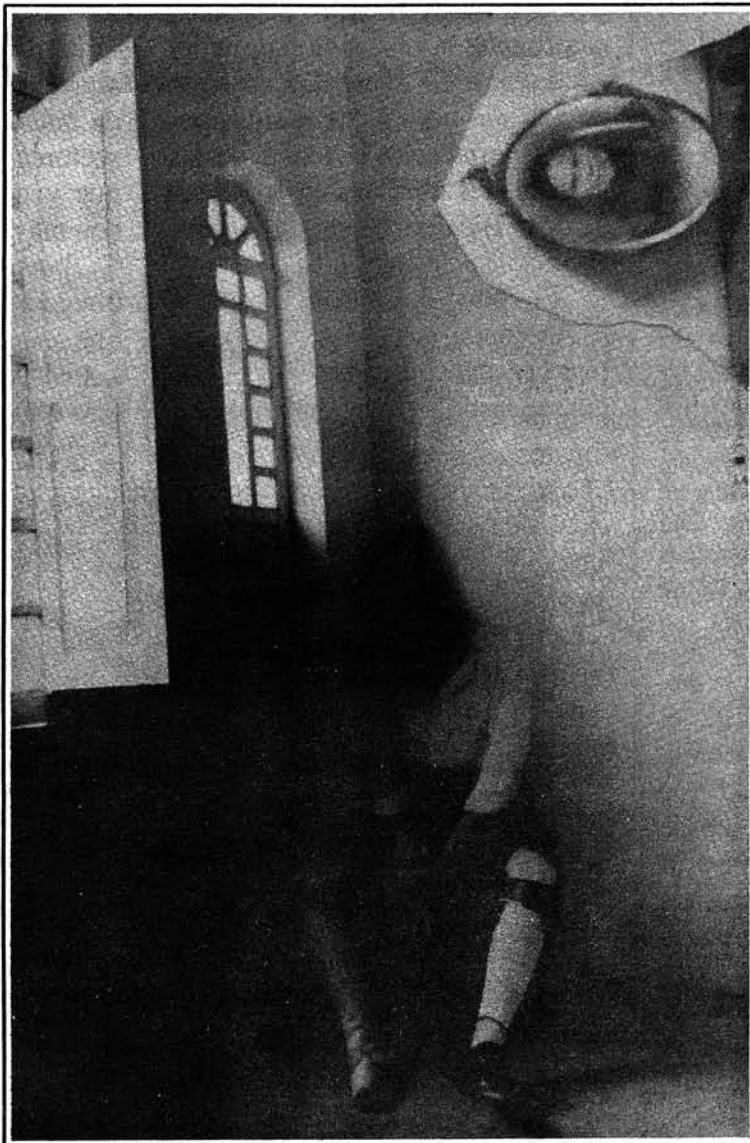

Carolina Ramfrez